

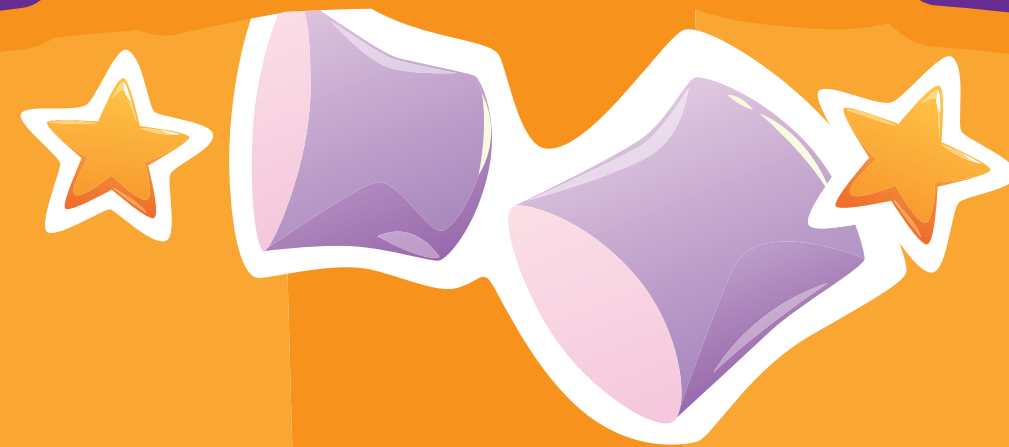

MARSH
MALLOW



MARSHMALLOW
IN BARATTOLO

MARSH MALLOW

MARSHMALLOW IN BARATTOLO

Confezionati in barattoli alimentari da 200 gr.

Perfetti per momenti di svago, feste di compleanno e qualsiasi altro evento divertente.

Disponibili in sei colori, ciascuno con un gusto diverso.

LA LINEA DI MARSHMALLOW IN BARATTOLO

IMBALLO/UNITA' DI VENDITA: cartone da 12 pz. mono referenza

DIMENSIONI E PESO IMBALLO: cartone da 26x38x27,5 cm - peso lordo 3,1 kg

PALLET: 80x120x185 cm, da 54 cartoni (6 strati x 9 cartoni) anche con referenze miste



**MIX
VERDE
GIALLO
AZZURRO**

al gusto di:
MELA VERDE
BANANA
LAMPONE



**MIX
BIANCHI
NERI
ROSSI**

al gusto di:
VANIGLIA BIANCA
VANIGLIA NERA
FRAGOLA

altezza: 13,5 cm

diametro: 13 cm



diametro base: 10,5 cm



FUN FOOD ITALIA

Via G. Carducci, 6
29029 Rivergaro (PC)

telefono: 0523.958629
fax: 0523.958243

www.funfooditalia.com
info@funfooditalia.com